

Preuzimanje nalaza

Nalaz i prateću medicinsku dokumentaciju je moguće slati poštom na adresu koju naznačite administrativnom osoblju na prijemnom šalteru ili lično.

Ukoliko dolazite lično javljate se osoblju na šalteru Centra za nuklearnu medicinu, Instituta za onkologiju Vojvodine, Sremska Kamenica i preuzimate nalaz.

Ukoliko nalaz preuzima druga osoba za Vas neophodno je da se javi sa odgovarajućim ovlašćenjem na prijemnom pultu radi preuzimanja nalaza.

Putem telefona 021/480 5580 ili 021/480 5889 možete se informisati o tome kada da dođete po nalaz i prateću medicinsku dokumentaciju koja se zadržava do opisivanja nalaza.

Ako ste hospitalizovani te ste došli sa odeljenja, nalaz ne preuzimate Vi, već se on dostavlja elektronskim putem kroz bolnički informacioni sistem nadležnom, ordinirajućem lekaru.

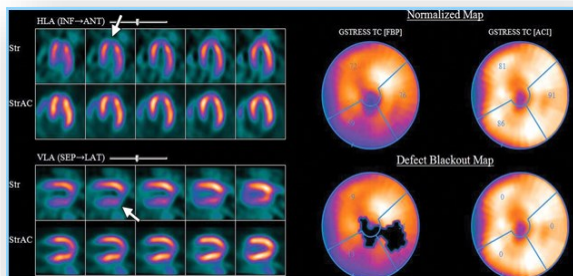

Kontakt i informacije

Institut za onkologiju Vojvodine

Put doktora Goldmana 4
21204 Sremska Kamenica

(021) 480 55 80 (021) 480 55 89

www.onk.ns.ac.rs



INSTITUT ZA ONKOLOGIJU
VOJVODINE

Centar za
NUKLEARNU medicinu



PREGLED DIJAGNOSTIČKA SCINTIGRAFIJA

Informator za pacijente

Šta je scintigrafija?

Scintigrafija je savremena, bezbolna i neinvazivna dijagnostička metoda gde se za dobijanje slika koristi radiofarmak koji emituje gama zračenje. Za detekciju zračenja radiofarmaka nakupljenog u određenom organu ili sistemu organa koristi se gama kamera.

Do sada, prema raspoloživim činjenicama, scintigrafija **nije pokazala štetne biomedicinske efekte po ljudski organizam, pa se može primjenjivati kod svih starosnih dobi.**

Da li je to neprijatno ?

Samo snimanje nije neprijatno, jer gama kamera nije zatvorenog tipa. Treba da znate da tokom pregleda nikad niste sami: stručno medicinsko osoblje je sve vreme pregleda u kontaktu sa Vama. Zavisno od pretrage, **snimanje može trajati od 10 do 45 minuta**, a sam boravak u Centru za nuklearnu medicinu **od 30 do 180 minuta.**

Kako da se pripremim ?

Ukoliko nije drugačije naglašeno, pregled ne zahteva posebnu pripremu.

Vašu redovnu terapiju popijte, ponesite svu prateću medicinsku dokumentaciju koja je od značaja za snimanje koje se vrši (**važecu overenu zdravstenu knjižicu, uput lekara opšte prakse za traženu scintigrafiju, overen od strane komisije ukoliko niste sa teritorije Južnobačkog okruga, izveštaj lekara specijaliste koji traži snimanje, sve prethodne nalaze, uključujući scintigrame**, ukoliko ste već radili neku od ovih pretraga).

Kako pregled teče ?

U zavisnosti od indikovane scintigrafije, pre snimanja, intravenskim putem biće Vam aplikovan određeni radiofarmak. Nakon toga idete na snimanje ili u čekaonicu za iniciranje pacijente gde ćete boraviti do isteka predviđenog vremena za traženu dijagnostičku metodu.

Neposredno pre snimanja **morate odložiti mobilni telefon, potpuno isprazniti džepove (papirni i metalni novac, ključeve maramice...), naočare, kaiš, nakit.**

Ukoliko imate strah od zatvorenog prostora (klaustrofobiju), obavezno to recite medicinskom osoblju.



Potrebno je strogo se pridržavati uputstava koje Vam daje medicinsko osoblje.

Veoma je važno da tokom čitavog pregleda budete potpuno mirni, jer Vaši pokret narušavaju kvalitet slike.

Ako se radi o detetu ili o osobi sa mentalnim poremećajem, pregledu može prisustvovati roditelj ili osoba u pratnji.

Pregled u sedaciji obično se vrši **kod dece** do 5 godina. Ovaj pregled radi se u saradnji i pod kontrolom nadležnog medicinskog osoblja koji na dan pregleda dolazi u pratnji.

Da li je to bezbedno ?

Scintigrafija je bezbedna metoda pregleda, a radiofarmak koji dobijete neće naškoditi Vašem zdravlju i u skladu je sa Zakonom o zaštiti od jonizujućeg zračenja. Kao i kod svake druge injekcije, na mestu uboda može isteći manja količina krvi, a kasnije eventualno zaostati modrica na mestu postavljene igle.

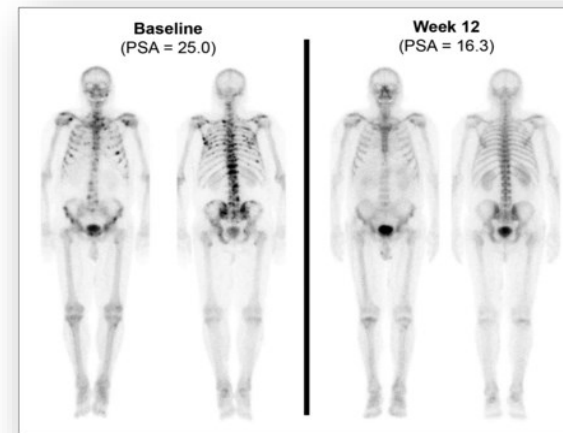

VAŽNE NAPOMENE !

Radi Vaše sigurnosti pre započinjanja pregleda medicinsko osoblje će vam postaviti nekoliko pitanja. **Pregled nije moguće izvršiti ukoliko imate nešto od sledećeg:**

- ukoliko ste trudni ili sumnjate na trudnoću ,
- ako ste alergični na **jod** (samo u slučaju ako se pretraga vrši sa jodom) .
- Pregled nije moguć ukoliko to konstitucija ili telesna masa ne dozvoljavaju.

Prilikom dolaska na scintigrafiju sa sobom u pratnji Nemojte voditi trudnice i malu decu.